

FUNDAMENTOS DO XADREZ MAGISTRAL (Para Iniciantes)

Instrutor: Clovis Teixeira Netto (Sócio do CXC; Curitiba/PR)

Tema: Conceitos, Técnica, Prática, Dedicção e Beleza

S. Levitzki – F. Marshall [C10]

Breslau, 1912

1.d4 e6 2.e4 d5 3.♘c3 c5 4.♗f3 ♘c6 5.exd5 exd5 6.♙e2 ♗f6 7.0-0
♙e7 8.♙g5 [♞8.dxc5] 8...0-0 9.dxc5 ♙e6 10.♗d4 ♙xc5 11.♗xe6 fxe6
12.♙g4 ♚d6 [Centralizando!] 13.♙h3 ♜ae8 14.♚d2 [♞14.a3] 14...♙b4!
[com ideia de 15..., d4] 15.♙xf6 [diminuindo a pressão das pretas no
centro] 15...♜xf6 16.♜ad1 ♚c5 [com ideia de 17...d4 seguido de Ce5]
17.♚e2 [melhor seria a3] 17...♙xc3 18.bxc3 ♚xc3 19.♜xd5 ♗d4
20.♚h5 [20.♚e5 ♗f3+ seguido de Tg6+ -+] 20...♜ef8! 21.♜e5 [se
21.♜c5 ♜xf2!] 21...♜h6 22.♚g5 [se 22.♚g4 ♗f3+] 22...♜xh3 23.♜c5

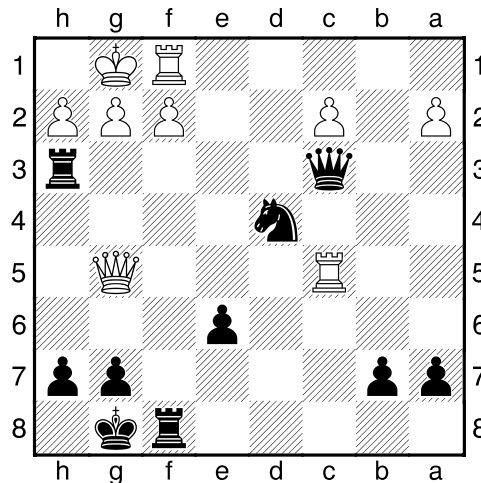

“Lance do Mestre”: o que você jogaria nesta posição com as pretas?...

Esta partida apresenta um dos mais bonitos sacrifícios de Dama, de toda a história do Xadrez!

Recomenda-se analisar anotadamente as variantes a partir do lance que você faria.

Solução: **23...♔g3 !!** [0-1 e as brancas abandonam]

Vejamos as alternativas:

A) Se **24.hxg3, Ce2 #** (xeque-mate)

B) Se **24.fxg3, Ce2 +; 25. Rh1, Tf1 #**

C) Se **24. Dg3, Ce2+; 25. Rh1, Cg3+** (-+ as pretas têm vantagem decisiva).

D) Se **24. De5, Ce2+; 25. Rh1, Th2 #** (Esta linha foi apresentada pelo enxadrista Jofer Patrício da Silva, do CXES logo após a palestra e não consta no livro do Luis Palau. Com certeza foi considerada por Marshall antes de sacrificar a dama).

E) Se **24. De5, Cf3+; 25. Rh1, Txb2 #** (Esta linha foi sugerida por Diana Rodrigues, aluna do CXES).